МИНИСТЕРСТВО ФИНАНСОВ РОССИЙСКОЙ ФЕДЕРАЦИИ

МИР ЗАКУПОК: ПЕРЕЗАГРУЗКА

ДИРЕКТОР ДЕПАРТАМЕНТА БЮДЖЕТНОЙ ПОЛИТИКИ
В СФЕРЕ КОНТРАКТНОЙ СИСТЕМЫ МИНФИНА РОССИИ
ДЕМИДОВА ТАТЬЯНА ПАВЛОВНА
17 ЯНВАРЯ 2019 ГОД

МИНИСТЕРСТВО ФИНАНСОВ РОССИЙСКОЙ ФЕДЕРАЦИИ

ПЕРЕЗАГРУЗКА - НАЧАЛО

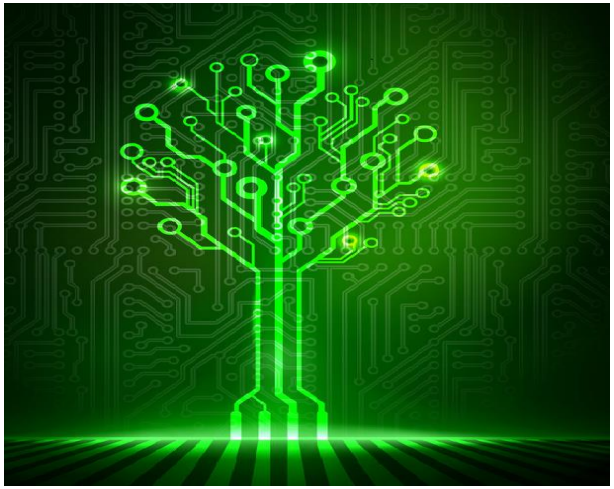

ОПРЕДЕЛЕН ПЕРЕЧЕНЬ ИЗ **18 БАНКОВ** НА ОТКРЫТИЕ И ВЕДЕНИЕ СПЕЦ.СЧЕТОВ (Распоряжение Правительства РФ № 1451-р)

ПО ИТОГАМ МЕЖВЕДОМСТВЕННОЙ ПРОВЕРКИ ОПРЕДЕЛЕНЫ И ФУНКЦИОНИРУЮТ **9 ОПЕРАТОРОВ** ЭЛЕКТРОННЫХ ПЛОЩАДОК (Распоряжение Правительства РФ № 1447-р)

ОСУЩЕСТВЛЕН ПЕРЕХОД К ПРЕДОСТАВЛЕНИЮ ОБЕСПЕЧЕНИЯ ЗАЯВОК С ИСПОЛЬЗОВАНИЕМ СПЕЦИАЛЬНЫХ СЧЕТОВ, ОТКРЫТЫХ УЧАСТНИКАМИ ЗАКУПОК В УПОЛНОМОЧЕННЫХ БАНКАХ (по состоянию на 11.01.2019 г. **ОТКРЫТО БОЛЕЕ 175 ТЫС.** СПЕЦ.СЧЕТОВ)

С **01.01.2019 г.** РЕГИСТРАЦИЯ УЧАСТНИКОВ ЗАКУПОК В ЕИС (504-ФЗ)

ВЕДЕТСЯ РАБОТА ПО НАПОЛНЕНИЮ КАТАЛОГА ТОВАРОВ, РАБОТ, УСЛУГ

ОСУЩЕСТВЛЕН ПЕРЕХОД К ИСПОЛЬЗОВАНИЮ УСИЛЕННОЙ КВАЛИФИЦИРОВАННОЙ ЭЛЕКТРОННОЙ ПОДПИСИ

ДО 1 МАРТА 2019 г. МИНФИН РОССИИ, ФАС РОССИИ ДОЛЖНЫ ПРОВЕСТИ ПРОВЕРКУ ОЭП И ОСЭП В ЧАСТИ ЗАЩИТЫ ИНФОРМАЦИОННОГО ВЗАИМОДЕЙСТВИЯ С СИСТЕМОЙ НА СООТВЕТСТВИЕ ЕДИНЫМ И ДОПОЛНИТЕЛЬНЫМ ТРЕБОВАНИЯМ (ВСТ. В СИЛУ В 2019 г.), А ТАКЖЕ ПОДТВЕРЖДЕНИЯ ФАКТИЧЕСКОГО ВЗАИМОДЕЙСТВИЯ С УПОЛНОМОЧЕННЫМИ БАНКАМИ (проект постановления Правительства РФ внесен в Правительство)

ОБЕСПЕЧЕНО ТЕХНИЧЕСКОЕ ВЗАИМОДЕЙСТВИЕ ВСЕХ ЭЛЕКТРОННЫХ ПЛОЩАДОК СО ВСЕМИ УПОЛНОМОЧЕННЫМИ БАНКАМИ

МИНИСТЕРСТВО ФИНАНСОВ РОССИЙСКОЙ ФЕДЕРАЦИИ

ПЕРЕЗАГРУЗКА – НОВАЯ МОДЕЛЬ ВЗАИМОДЕЙСТВИЯ В ЗАКУПКАХ

МИНИСТЕРСТВО ФИНАНСОВ РОССИЙСКОЙ ФЕДЕРАЦИИ

ПЕРЕЗАГРУЗКА – КАТАЛОГ ТОВАРОВ, РАБОТ И УСЛУГ

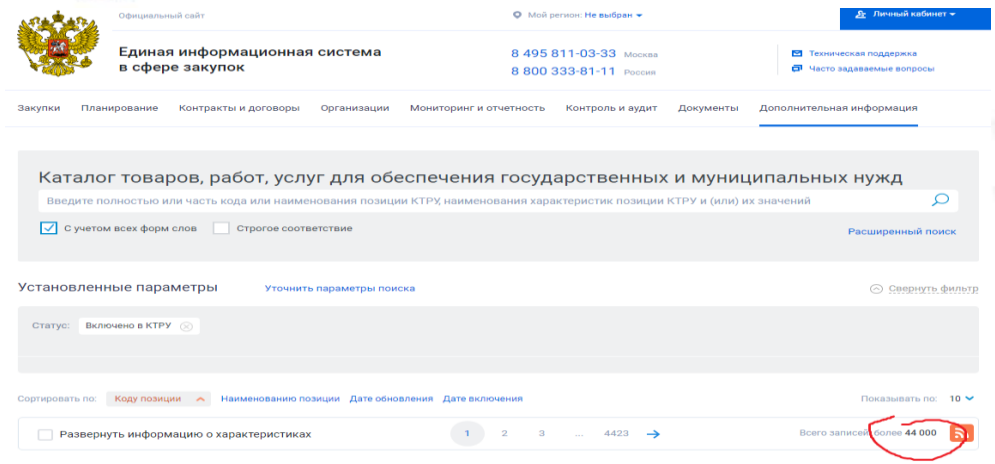

-ДОБРОВОЛЬНОЕ СТРАХОВАНИЕ
-ТЕРМОМЕТРЫ
-РАДИОЭЛЕКТРОННАЯ ПРОДУКЦИЯ
ТЕЛЕКОММУНИКАЦИОН-НЫЕ УСЛУГИ

-ПРОГРАММНОЕ ОБЕСПЕЧЕНИЕ
- НЕФТЕПРОДУКТЫ
- ПРОДУКТЫ ПИТАНИЯ

-МЕДИЦИНСКИЕ ИЗДЕЛИЯ

25 НАПРАВЛЕНИЙ ЭКОНОМИКИ БОЛЕЕ 44 ТЫС. ПОЗИЦИЙ РАЗМЕЩЕНО В ЕИС

ЗА 2018 ГОД ЗАКАЗЧИКАМИ БОЛЕЕ 80 ТЫС. РАЗ БЫЛИ ИСПОЛЬЗОВАНЫ ПОЗИЦИИ КТРУ

ЗА 2018 ГОД ИЗ 4 МЛН. КОНТРАКТОВ 25 ТЫС. КОНТРАКТОВ ЗАКЛЮЧЕНЫ С ИСПОЛЬЗОВАНИЕМ ПОЗИЦИЙ КТРУ

СРЕДНЯЯ ЦЕНА ЗА 1 ЕД. ТОВАРА ПО КОНТРАКТАМ, ЗАКЛЮЧЕННЫМ С ИСПОЛЬЗОВАНИЕМ КТРУ В 2-2,5 РАЗА МЕНЬШЕ *

* По сравнению с данными Федеральной службы государственной статистики

ПЕРЕЗАГРУЗКА – ЕДИНЫЙ РЕЕСТР УЧАСТНИКОВ ЗАКУПОК

С 01 ЯНВАРЯ 2019 г.
РЕГИСТРАЦИЯ УЧАСТНИКОВ В ЕИС

30.12.2018 г. ПРИНЯТО ПОСТАНОВЛЕНИЕ ПРАВИТЕЛЬСТВА РФ № 1752 ОПРЕДЕЛЯЮЩЕЕ ПОРЯДОК И СРОКИ РЕГИСТРАЦИИ УЧАСТНИКОВ В ЕИС

РЕГИСТРАЦИЯ ОБЕСПЕЧИВАЕТСЯ ПУТЕМ ИНФОРМАЦИОННОГО ВЗАИМОДЕЙСТВИЯ МЕЖДУ ЕИС, ЭЛЕКТРОННОЙ ПЛОЩАДКОЙ И ЕДИНОЙ СИСТЕМОЙ ИДЕНТИФИКАЦИИ И АУТЕНТИФИКАЦИИ

ЕДИНАЯ ИНФОРМАЦИОННАЯ СИСТЕМА

ЕДИНЫЙ РЕЕСТР УЧАСТНИКОВ ЗАКУПОК

РЕГИСТРАЦИЯ УЧАСТНИКА ЗАКУПОК

ЕДИНАЯ СИСТЕМА ИДЕНТИФИКАЦИИ И АУТЕНТИФИКАЦИИ

ЕДИНАЯ СИСТЕМА ИДЕНТИФИКАЦИИ И АУТЕНТИФИКАЦИИ

ИСПОЛЬЗУЕТСЯ ЭЛЕКТРОННЫЙ ДОКУМЕНТООБОРОТ

МИНИСТЕРСТВО ФИНАНСОВ РОССИЙСКОЙ ФЕДЕРАЦИИ

ПЕРЕЗАГРУЗКА – УРЕГУЛИРОВАНИЕ ЗАКУПОК, ИНФОРМАЦИЯ О КОТОРЫХ ПОДЛЕЖИТ ЗАЩИТЕ

ВНЕСЕНЫ ИЗМЕНЕНИЯ В 44-ФЗ (504-ФЗ)

РАСШИРЕН КРУГ ОСНОВАНИЙ ПРОВЕДЕНИЯ ЗАКРЫТЫХ ПРОЦЕДУР

ПРАВО ПРАВИТЕЛЬСТВА РФ ОПРЕДЕЛИТЬ СЛУЧАИ ПРОВЕДЕНИЯ ЗАКРЫТЫХ ПРОЦЕДУР В ЭЛЕКТРОННОЙ ФОРМЕ

УТВЕРЖДЕН ПЕРЕЧЕНЬ ЗАКАЗЧИКОВ, ОСУЩЕСТВЛЯЮЩИХ ЗАКУПКИ В ЗАКРЫТОЙ ФОРМЕ

НЕРАЗМЕЩЕНИЕ В ЕИС РЕЕСТРА БАНКОВСКИХ ГАРАНТИЙ

СВЕДЕНИЯ О ЗАКУПКАХ ЗАКАЗЧИКОВ ПО ПЕРЕЧНЮ, ОПРЕДЕЛЕННОМУ ПРАВИТЕЛЬСТВОМ РФ, РАЗМЕЩАЮТСЯ В ЕИС НЕ В ПОЛНОМ ОБЪЕМЕ

НАЧАЛ ФУНКЦИОНИРОВАТЬ СПЕЦИАЛИЗИРОВАННЫЙ ОПЕРАТОР ЭЛЕКТРОННОЙ ПЛОЩАДКИ

ВНЕСЕНЫ ИЗМЕНЕНИЯ В 223-ФЗ (505-ФЗ)

ИСКЛЮЧЕНИЕ ОПИСАНИЯ НАИМЕНОВНИЯ УЧАСТНИКА ЗАКУПКИ В ПРОТОКОЛАХ

РАСШИРЕНЫ ОСНОВАНИЯ ДЛЯ НЕРАЗМЕЩЕНИЯ ИНФОРМАЦИИ О ЗАКУПКАХ, СВЕДЕНИЯ О КОТОРЫХ НЕ СОСТАВЛЯЮТ ГОС. ТАЙНУ, НО НЕ ПОДЛЕЖАТ РАЗМЕЩЕНИЮ В ЕИС

РАСШИРЕНЫ ОСНОВАНИЯ ДЛЯ НЕРАСПРОСТРАНЕНИЯ ПОЛОЖЕНИЙ 223-ФЗ НА РЯД ПРАВООТНОШЕНИЙ (закупки у взаимозависимых лиц, закупки, связанные с поставкой товаров, работ, услуг за пределы территории РФ)

ПЕРЕЗАГРУЗКА – ПОКАЗАТЕЛИ (44-ФЗ)

ОБЪЕМ РАЗМЕЩЕННЫХ ИЗВЕЩЕНИЙ И КОНТРАКТОВ В МЛРД.РУБ.

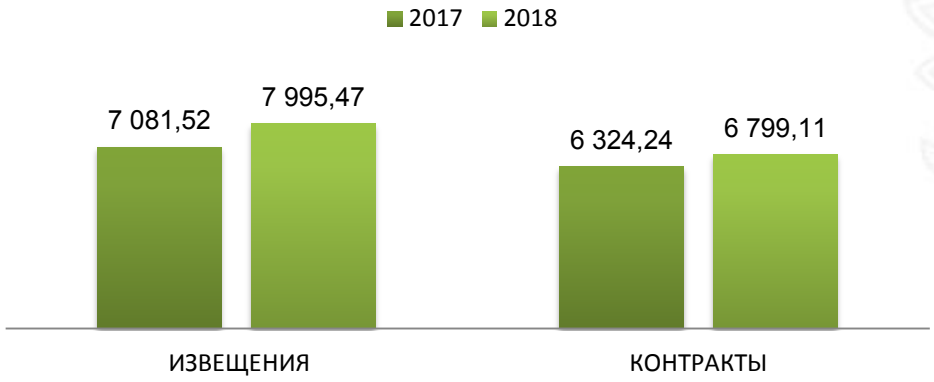

КОЛИЧЕСТВО РАЗМЕЩЕННЫХ ИЗВЕЩЕНИЙ И КОНТРАКТОВ

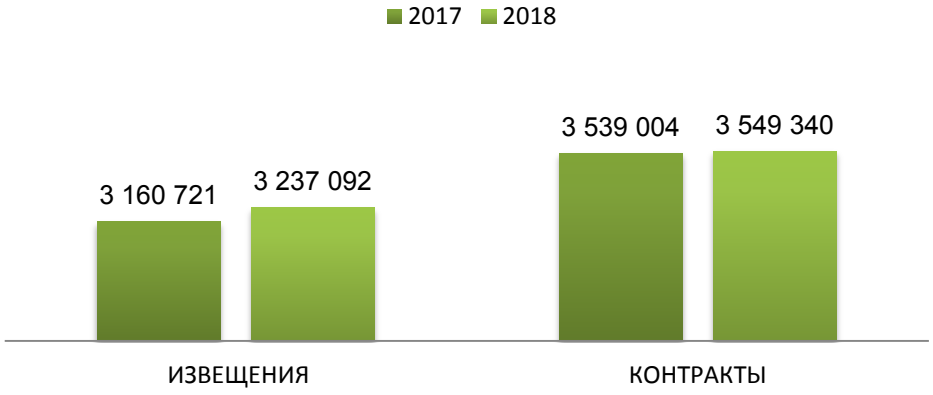

ЭКОНОМИЯ

2017 – 7 %
2018 – 5 %

СРЕДНЯЯ ЦЕНА КОНТРАКТА

2017 – 1,78 млн. руб.
2018 -1,91 млн. руб.

ПЕРЕЗАГРУЗКА – ПОКАЗАТЕЛИ (223-ФЗ)

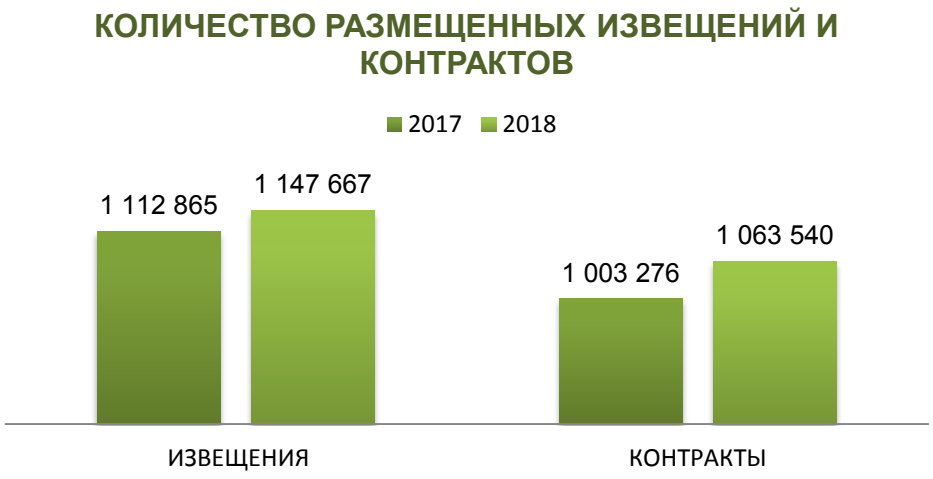

ЭКОНОМИЯ

2017 – 6 %
2018 – 6%

СРЕДНЯЯ ЦЕНА КОНТРАКТА

2017 – 18,09 млн. руб.
2018 – 13,86 млн. руб.

ПЕРЕЗАГРУЗКА – ДАЛЬНЕЙШЕЕ РАЗВИТИЕ

АКТИВИЗАЦИЯ РАБОТЫ ФОИВ ПО РАЗРАБОТКЕ ТИПОВЫХ КОНТРАКТОВ И ТИПОВЫХ УСЛОВИЙ КОНТРАКТОВ

АВТОМАТИЗАЦИЯ ФОРМ ТИПОВЫХ КОНТРАКТОВ

УСТАНОВЛЕНИЕ ВОЗМОЖНОСТИ ОСУЩЕСТВЛЕНИЯ ЗАКУПКИ ПО ЦЕНЕ ЕДИНИЦЫ ТОВАРА, РАБОТЫ, УСЛУГИ НЕЗАВИСИМО ОТ ПРЕДМЕТА ЗАКУПКИ

ВОЗМОЖНОСТЬ ЗАКЛЮЧЕНИЯ КОНТРАКТА СО ВТОРЫМ УЧАСТНИКОМ ПРИ РАСТОРЖЕНИИ КОНТРАКТА С ПЕРВЫМ

УСТРАНЕНИЕ ЦИКЛИЧНОСТИ ЗАКУПОК ПРИ ОТСУТСТВИИ ЗАЯВОК. УСТАНОВЛЕНИЕ ВОЗМОЖНОСТИ ПО СОГЛАСОВАНИЮ С КОНТРОЛИРУЮЩИМ ОРГАНОМ ЗАКЛЮЧЕНИЯ КОНТРАКТА С УЧАСТНИКОМ НЕ ПОДАВШИМ ЗАЯВКУ, НО СООТВЕТСТВУЮЩИМ ТРЕБОВАНИЯМ

УПРОЩЕНИЕ ПЛАНИРОВАНИЯ, ПУТЕМ ВВЕДЕНИЯ ЕДИНОГО ПЛАНОВОГО ДОКУМЕНТА. ОБЪЕДИНЕНИЕ ПЛАНА И ПЛАНА-ГРАФИКА. ДЕТАЛИЗАЦИЯ В СРОК НЕ ПОЗДНЕЕ 3 МЕСЯЦЕВ ИНФОРМАЦИИ О ПЛАНИРУЕМЫХ ЗАКУПКАХ: ОПИСАНИЕ ОБЪЕКТА, ПРОЕКТА КОНТРАКТА, ОБОСНОВАНИЯ НМЦК

**ОПТИМИЗАЦИЯ ПРОЦЕДУР ЗАКУПОК.
ИСКЛЮЧЕНИЕ ЗАПРОСА ПРЕДЛОЖЕНИЙ, ЗАПРОСА ПРЕДЛОЖЕНИЙ В ЭЛЕКТРОННОЙ ФОРМЕ, ОБЪЕДИНЕНИЕ КОНКУРСА С ОГРАНИЧЕННЫМ УЧАСТИЕМ С КОНКУРСОМ, ИСКЛЮЧЕНИЕ ДВУХЭТАПНОГО КОНКУРСА**

ПЕРЕЗАГРУЗКА – ПОСЛЕДНИЕ ИЗМЕНЕНИЯ 2018 ГОДА

27.12.2018 ВНЕСЕНЫ ИЗМЕНЕНИЯ В ЗАКОН 44-ФЗ (502-ФЗ)

1. **С 01.07. 2019 г.** УСТАНОВЛЕНА ВОЗМОЖНОСТЬ ИЗМЕНЕНИЯ РАЗМЕРА ОБЕСПЕЧЕНИЯ ИСПОЛНЕНИЯ КОНТРАКТА
   - ВВОДИТСЯ **«АВТОМАТИЧЕСКОЕ»** УМЕНЬШЕНИЕ ОБЕСПЕЧЕНИЯ КОНТРАКТА ПО МЕРЕ ИСПОЛНЕНИЯ МНОГОЭТАПНОГО КОНТРАКТА
   - ПОСТАВЩИК СМОЖЕТ ИЗМЕНИТЬ СПОСОБ ОБЕСПЕЧЕНИЯ ИСПОЛНЕНИЯ КОНТРАКТА И (ИЛИ) ПРЕДСТАВИТЬ ВЗАМЕН НОВОЕ
   - ВВОДИТСЯ ОБЯЗАННОСТЬ ПРЕДСТАВИТЬ **НОВОЕ ОБЕСПЕЧЕНИЕ** ИСПОЛНЕНИЯ КОНТРАКТА В СЛУЧАЕ ОТЗЫВА ЛИЦЕНЗИИ У БАНКА

2. РАСШИРЕН ПЕРЕЧЕНЬ СЛУЧАЕВ НЕ ТРЕБУЮЩИХ ПРОВЕДЕНИЯ ВНЕШНЕЙ ЭКСПЕРТИЗЫ ИСПОЛНЕНИЯ КОНТРАКТОВ ПУТЕМ ДОБАВЛЕНИЯ НЕСОСТОЯВШИХСЯ ЭЛЕКТРОННЫХ ПРОЦЕДУР В ЧИСЛО ИСКЛЮЧЕНИЙ

3. **ДО 01.10.2019 г.** В СВЯЗИ С ИЗМЕНЕНИЕМ НДС С 18% ДО 20 % ЦЕНА КОНТРАКТА ПО СОГЛАШЕНИЮ СТОРОН МОЖЕТ БЫТЬ УВЕЛИЧЕНА В ПРЕДЕЛАХ ЛИМИТОВ БЮДЖЕТНЫХ ОБЯЗАТЕЛЬСТВ НА СРОК ИСПОЛНЕНИЯ КОНТРАКТА

4. ГУ, МУ (БЮДЖЕТНЫЕ, КАЗЕННЫЕ, АВТОНОМНЫЕ) ОСВОБОЖДЕНЫ ОТ ОБЯЗАННОСТИ ПО ПРЕДОСТАВЛЕНИЮ ОБЕСПЕЧЕНИЯ ЗАЯВКИ НА УЧАСТИЕ В КОНКУРСАХ, АУКЦИОНАХ В ЭЛЕКТРОННОЙ ФОРМЕ

МИНИСТЕРСТВО
ФИНАНСОВ
РОССИЙСКОЙ ФЕДЕРАЦИИ

СПАСИБО ЗА ВНИМАНИЕ!